

Pianta Piano terra

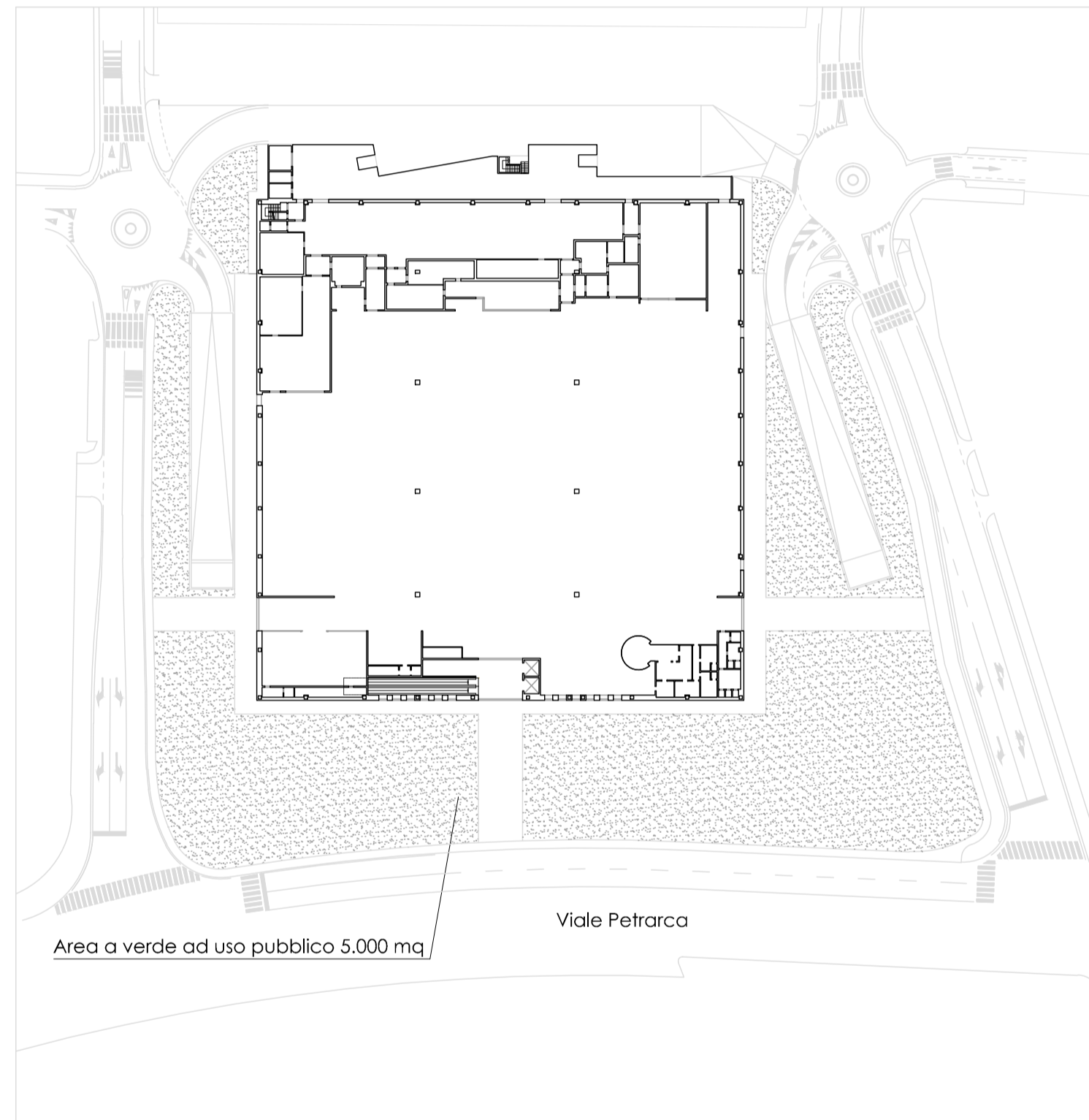

Pianta Piano primo

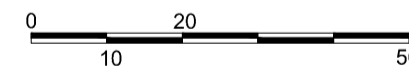

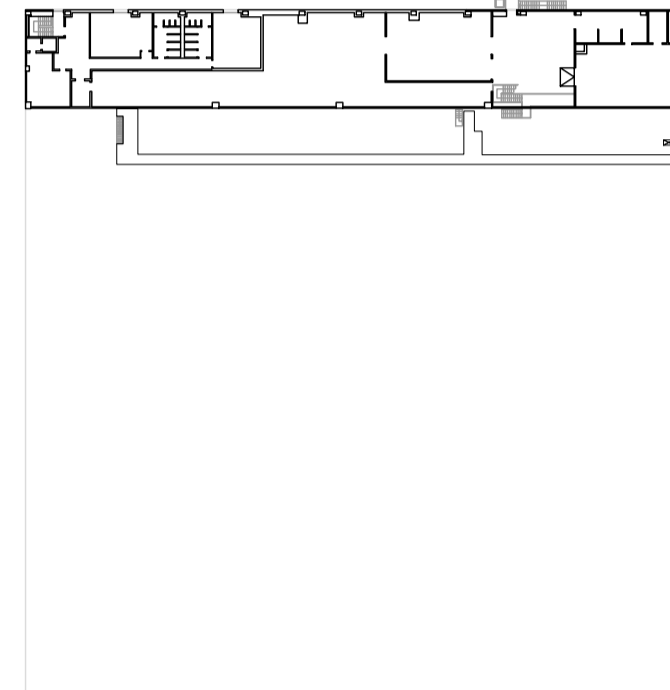

COMUNE DI LIVORNO

**PIANO DI RECUPERO DI INIZIATIVA PRIVATA PER LA  
RIQUALIFICAZIONE DELL'AREA EX FIAT POSTA IN VIALE PETRARCA  
CON CONTESTUALE VARIANTE AL PS E AL RU**  
(ai sensi degli artt. 109 e 119 della L.R. 10 novembre 2014, n.65 e ss. mm. e ii.)

PROPONENTE:  
**ESSELUNGA S.p.a.**  
via Tevere, 3 50019 Sesto Fiorentino (FI)

PROGETTISTA:  
ING. ROBERTO CANESSA  
CEC srl  
via Giotto Ciardi, 8 57121 Livorno





**PIANO DI RECUPERO**

DESCRIZIONE: Pianta Piano Terra e Piano Primo TAV. N°: PDR.06.03

SCALA: 1:1.000 DATA: OTTOBRE 2016

REVISIONE: DATA: OGGETTO:

REDATTO DA:  
ING. ROBERTO CANESSA  
CEC srl  
via Giotto Ciardi, 8 57121 Livorno



Dott. Ing. Roberto CANESSA	ORDINE INGEGNERI PROV. LIVORNO
SEZ. A	Ing. Civile - Ambientale
N. 1291	Ing. Industriale Ing. dell'Informazione